

# कैसे करें उपयोग .....

## सदस्यता आवश्यकताएं

यह सेवा सभी के लिए उपलब्ध है। हालाँकि, हम बस में चढ़ने और उतरने में सहायता करने में सक्षम नहीं हैं, इसलिए यदि आपको बस में चढ़ने और उतरने के बारे में कोई चिंता है, तो कृपया हमसे पहले ही संपर्क करें।

## ① सदस्य पंजीकरण

### सदस्यता फॉर्म जमा करें

पता
नाम
फोन नंबर

कृपया सदस्यता पंजीकरण फॉर्म भरें और इसे हमें रिटर्न मेल द्वारा भेजें।

सदस्यता कार्ड प्राप्त होने के बाद आप इस से वा का उपयोग कर सकते हैं।

### इंटरनेट पर रजिस्टर करें



ऑनलाइन पंजीकरण साइट पर जाएं और आवश्यक जानकारी दर्ज करें।

जैसे ही आपको अपनी सदस्यता संख्या वाला ईमेल प्राप्त होगा, आप से वा का उपयोग कर सकेंगे। आपका सदस्यता कार्ड आपके घर पर भेज दिया जाएगा।

## ② सवारी के लिए आवेदन करें

फोन रसिप्शन 8:00~18:00  
☎ 0146-42-1141



- ① आपका नाम और आपकी सदस्यता संख्या
- ② उपयोग की पसंदीदा तिथि और समय
- ③ पकि-अप स्थान और गंतव्य
- ④ यात्रियों की संख्या

कृपया ऑपरेटर को उपरोक्त जानकारी बताएं। आप उसी समय अपनी वापसी यात्रा के लिए आवेदन कर सकते हैं।

इंटरनेट पोरसिबा 24 घंटे  
<https://shinhidaka.aisin-choisoko.com>



इंटरनेट रसिप्शन मैनुअल के अनुसार आवश्यक जानकारी दर्ज करें।

आवेदन उपयोग की तिथि से एक सप्ताह पूर्व से ले कर उसके एक दिन पूर्व के 18:00 बजे तक स्वीकार किये जायेंगे।

बटु!

सवारी के लिए आवेदन करने हेतु सुझाव!!



Point 1

सुबह के समय फोन करने से बचें।

सुबह 9:00 बजे से 10:00 बजे के बीच फोन लाइन व्यस्त हो सकती है। अगर आपको जल्दी नहीं है, तो कृपया 10:00 बजे के बाद तक कॉल करने का इंतजार करें।

Point 2

यथाशीघ्र आरक्षण कराएं।

यदि आप से वा की आवश्यकता से ठीक पहले आवेदन करते हैं, तो हो सकता है कि हम आपके अनुरोध के समय यात्रा की व्यवस्था न कर पाएं। यदि आप पहले से ही अपनी योजनाएं जानते हैं, तो कृपया पहले ही आवेदन करें।

Point 3

एक राउंड ट्रिप बुक करना सुनिश्चित करें।

यदि आप घर लौटने के लिए चोइसोको का उपयोग करने की योजना बना रहे हैं, तो मन की शांति के लिए एक राउंड ट्रिप बुक करें।

## ③ नरिदष्टि पकि-अप स्थान पर प्रतीक्षा करें

राइड-शेयर का उपयोग करते समय: - कृपया नरिधारति समय से 5 मिनट पहले पकि-अप स्थान पर प्रतीक्षा करें। - कृपया अपना सेलफोन साथ लाएं। - कृपया ध्यान रखें कि ड्राइवर आपकी देखभाल नहीं कर सकता है, या आपको वाहन में चढ़ने में सहायता नहीं कर सकता है। - कृपया केवल वही सामान साथ लाएं जसि आप स्वयं उठा सकते हैं। - पकि-अप स्थान पर प्रतीक्षा करते समय कृपया सम्मानजनक और शांत रहें।

राइड-शेयर सेवा "चोइसोको शनिहदिका"

पूर्व परीक्षण  
अक्टूबर 1, 2024 ~



## "चोइसोको शनिहदिका" की रूपरेखा

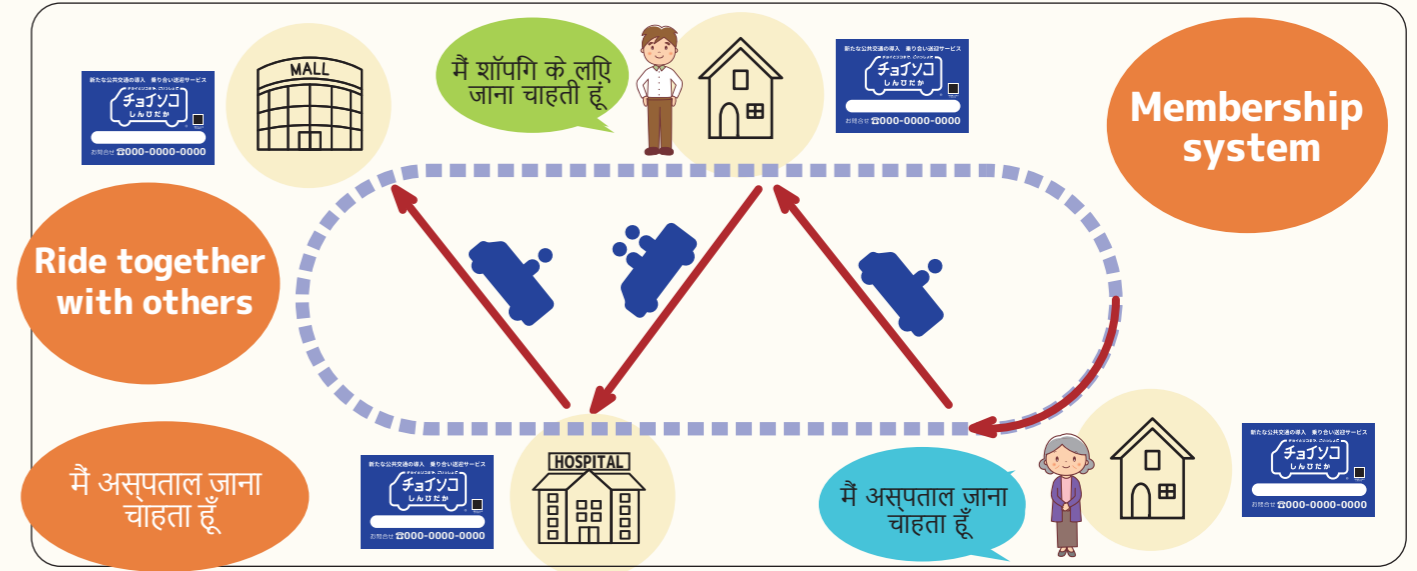

- "चोइसोको शनिहदिका" एक राइड-शेयर से वा है जो आपके घर और आपकी पसंद के गंतव्य के बीच परिवहन प्रदान करती है।
- उपयोग के लिए पूर्व पंजीकरण और आरक्षण आवश्यक है।
- ट्रैफिक की स्थिति और अन्य यात्रियों के आधार पर पकि-अप और आगमन का समय बदल सकता है।
- यदि आप नरिधारति समय पर पकि-अप स्थान पर नहीं हैं, तो राइड-शेयर से वा आपका इंतजार नहीं कर पाएगी।
- हम अनुशासित करते हैं कि आप जल्द से जल्द आवेदन करें, क्योंकि परिस्थितियों के आधार पर हम आपके अनुरोध को पूरा करने में सक्षम नहीं हो सकते हैं।
- यदि आपको अपना आरक्षण रद्द करने या बदलने की आवश्यकता है, तो कृपया कॉल करें या इंटरनेट पर से वा का उपयोग करें।
- भुगतान केवल नकद द्वारा होगा।

सदस्यता प्रणाली  
पंजीकरण  
नशिल्क है।

संचालन समय  
प्रत्येक मंगलवार,  
गुरुवार और  
शनिवार  
सुबह 8:30 बजे से  
दोपहर 3:30 बजे तक

आरक्षण समय  
फोन 8:00-  
18:00  
इंटरनेट 24 घंटे

¥  
300 येन  
300 येन / सवारी  
\*प्राथमिक विद्यालय  
के छात्र और जिनके पास  
वर्कलांगता प्रमाणपत्र है  
वे 100 येन में सवारी  
कर सकते हैं।  
शशि मुफ्त में सवारी कर  
सकते हैं।

पूछताछ

☎ 0146-42-1141 केवल जापानी

